



# Xerox DocuMate



**xerox**



**Trademark Licensee**

# Eligiendo el escaner ideal de USB

Que volumen y que tan rapido necesitas procesar? Velocidad - PPM

Se necesita cama plana?

- Combo o ADF solamente

Que tamaño de original requiere capturar?

- ADF/cama plana / tamaño maximo

Que volumen de escaneo diario?

- Ciclo Diario

De que tamaño son los lotes?

- Capacidad del ADF

Que tipo de originales escanean?

- Manejo de papel y ciclo diario

Cual es su presupuesto

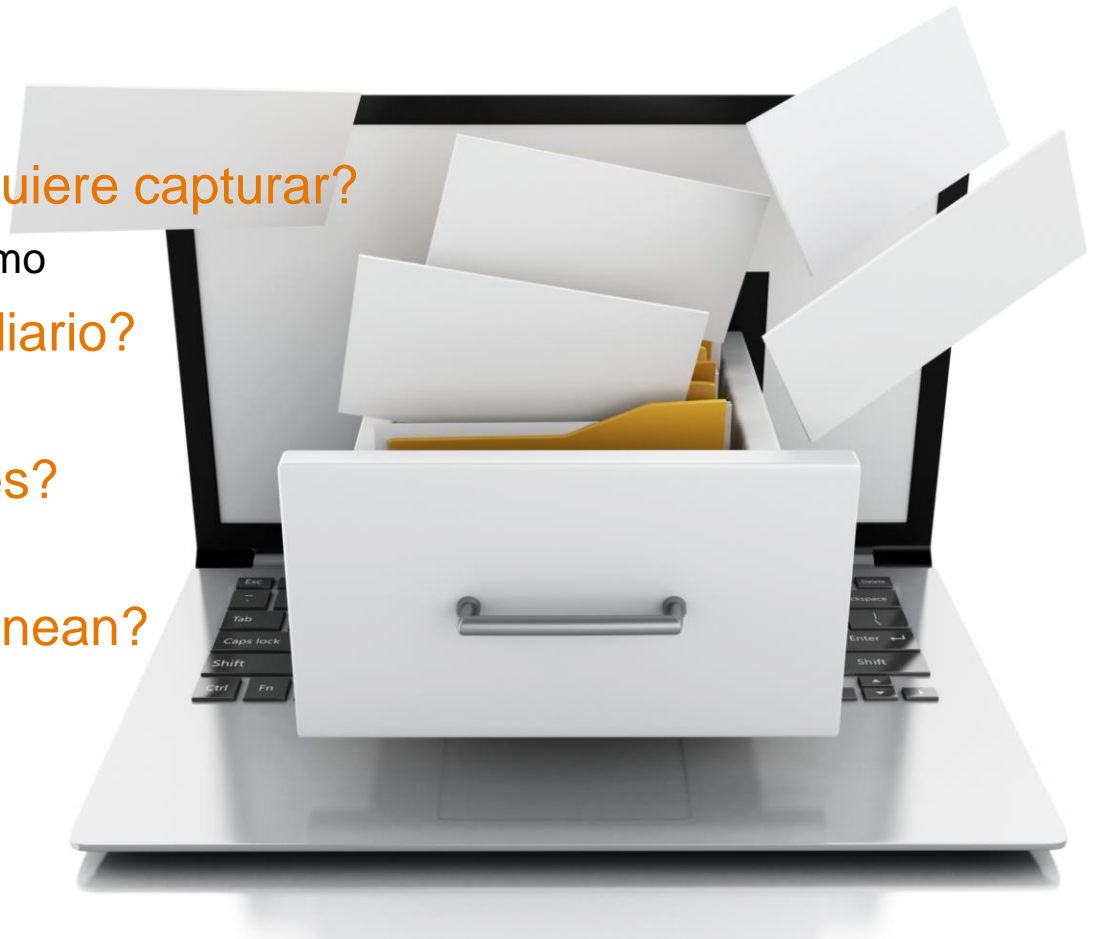

# Portafolio

## Xerox® DocuMate® y Escáneres Portátiles



Características de todos los escáneres: • Interface con USB 2.0 (1.1 compatible) • Resolución de 600 dpi • Profundidad de bits de salida: 24 bits en color, 8 bits en escala de grises, 1 bit en blanco y negro • Microsoft® Windows® 10 Compatibilidad

	Alimentador automático de documentos (ADF)								Escáner plano	ADF / Superficie plana			Escáner portátil	
Velocidad de escaneo en blanco y negro, 200 dpi, ppm / ipm	112 / 224**	90 / 180	80 / 160	60 / 120	45 / 90	40 / 80	20 / 40 25 / 44	25 / 50	2.5 segundos por hoja	50 / 100	40 / 80	23 / 46	15 / 30	8 segundos por hoja
Velocidad de escaneo a color, 150 dpi, ppm / ipm	112 / 224**	90 / 180	60 / 120	60 / 120	45 / 90	40 / 80	20 / 40 25 / 44	25 / 50	2.5 segundos por hoja	30 / 60	40 / 80	17 / 34	15 / 30	8 segundos por hoja
Software OneTouch	✓	✓	✓	✓	✓	✓	✓	✓	✓	✓	✓	✓	✓	✓
Certificación Kofax®	✓	✓	✓	✓	✓	✓	-	-	-	-	-	-	-	-
Driver Windows® TWAIN™	✓	✓	✓	✓	✓	✓	✓	✓	✓	✓	✓	✓	✓	✓
Driver Certificado por ISIS®	✓	✓	✓	✓	✓	✓	✓	✓	✓	✓	✓	-	-	-
Mac® Compatible	-	-	-	-	-	-	TWAIN & ICA	TWAIN & ICA	-	-	TWAIN & ICA	TWAIN & ICA	ExactScan®	TWAIN & ICA
ADF Documento Espesor (mínimo-máximo)	5 to 42 lbs. (19 - 157 g/m²)	5 to 42 lbs. (19 - 157 g/m²)	7 to 110 lbs. (28 - 413 g/m²)	5 to 55 lbs. (19 - 206 g/m²)	5 to 55 lbs. (19 - 206 g/m²)	7 to 110 lbs. (28 - 413 g/m²)	7 to 110 lbs. (28 - 400 g/m²) 13 to 32 lbs. (49 - 120 g/m²)	16 to 28 lbs. (60 - 105 g/m²)	-	14 to 28 lbs. (53 - 105 g/m²)	7 to 110 lbs. (28 - 400 g/m²)	16 to 28 lbs. (60 - 105 g/m²)	16 to 28 lbs. (60 - 105 g/m²)	16 to 32 lbs. (60 - 120 g/m²)
Capacidad del alimentador automático de hojas (ADF) (papel de 20 libras, 75 g/m²)	350	200	150	75	75	50	50	50	Escáner plano	75	70	50	20	Sheetfed
Tamaño de documentos (mínimo)	1.9" x 2.8"	1.9" x 2.8"	2" x 3"	1.9" x 2.8"	1.9" x 2.8"	2.75" x 2"	3" x 2"	2.5" x 2"	0.15" x 0.15"	4" x 4.13" (ADF)	2.75" x 2" (ADF)	3.5" x 3.5" (ADF)	3.5" x 2"	1.5" x 1.5"
Tamaño de documentos (máximo)	11.89" x 100"	12" x 100"	11.7" x 118"	8.5" x 195"	8.5" x 150"	8.5" x 118"	8.5" x 38"	8.5" x 118"	11.7" x 17"	11.7" x 118" (ADF) 11.7" x 16.5" (Flatbed)	8.5" x 118" (ADF) 8.5" x 14" (Flatbed)	8.75" x 38" (ADF) 8.5" x 11.8" (Flatbed)	8.5" x 36"	8.5" x 32"
Escaneo de tarjetas de identificación	-	-	✓	✓	✓	✓	✓	-	✓	On Flatbed	ADF / Flatbed	On Flatbed	In Front Feed	✓
Tamaño	18.7" x 23"	18.5" x 17.5"	16.8" x 10.9"	12.5" x 8.2"	12.5" x 8.2"	12" x 7"	11.2" x 6.7"	12" x 6.2"	22.8" x 19.5"	22.9" x 19.6"	23.2" x 12.6"	17.9" x 13"	11.7" x 5.1"	11.5" x 2.6"
Ciclo operativo (hojas por día)	40,000	15,000	5,000	6,000	6,000	5,000	3,000	2,500	2,500	3,000	5,000	1,500	500	100
Tecnología de mejora de imagen	Visioneer® Acuity	Visioneer Acuity	Visioneer Acuity	Visioneer Acuity	Visioneer Acuity	Visioneer Acuity	Visioneer Acuity	Visioneer Acuity	Visioneer Acuity	Visioneer Acuity	Visioneer Acuity	Visioneer Acuity	Visioneer Acuity	Visioneer Acuity
Kofax VRS ***	✓	✓	✓	-	-	✓	-	-	-	-	-	-	-	-
Nuance® PaperPort®	-	-	-	✓	✓	✓	✓	✓	✓	-	✓	✓	✓	✓
Nuance OmniPage® Pro (OCR)	✓	✓	✓	✓	✓	✓	✓	✓	✓	✓	✓	✓	✓	✓
Nuance PDF Converter or Power PDF	✓	✓	✓	✓	✓	✓	✓	✓	✓	✓	✓	✓	✓	✓
Office Gemini Dokmee Capture	✓	✓	✓	✓	✓	-	-	-	-	✓	-	-	-	-
Número del modelo	XDM4799SD-VRS/B	XDM4790SD-VRS/B	XDM4760SM-WU	XDM5460-A	XDM5445-A	XDM4440-U	XDM3120-U XDM3125SM-WU	XDM152i-U	XDM4700SM-WU	XDM4830-U	XDM5540-U	XDM3220SM-WU	XDM3115SM-WU (Scanner only: XDM3115SM-SA)	XTS-D
Garantía estándar	90-días	90-días	1 Año	1 Año	1 Año	1 Año	1 Año	1 Año	1 Año	1 Año	1 Año	1 Año	1 Año	1 Año

véase [www.xeroxscanners.com](http://www.xeroxscanners.com)

\* Escaneo Mac habilitado a través del uso de ExactScan 2 Lite Capture

\*\*Tamaño paisaje y A4, blanco y negro, gris y a color

\*\*\*Modelo VRS Pro disponible;

Notas: Kofax VRS 4, 5 no es soportado con Windows 8 o más alto.

Dokmee Capture no es soportado con Windows XP.

©2016 Xerox Corporation. Todos los derechos reservados. Xerox®, Xerox y Design® y DocuMate® son marcas comerciales de Xerox Corporation en los Estados Unidos y / o en otros países y se utilizan bajo licencia de Xerox Corporation. Visioneer es un licenciatario de la marca de Xerox®. Visioneer® y Visioneer OneTouch® son marcas comerciales de Visioneer, Inc. Dokmee Capture® es una marca comercial registrada de Office Gemini, Kofax®, VirtualizeScan® y VRS® son marcas comerciales de Kofax, Inc. Nuance® y OmniPage® son marcas comerciales de Nuance Communications, Inc. o sus afiliados en los Estados Unidos y / u otros países. Microsoft®, Windows Vista®, Windows® y XP® son marcas comerciales de Microsoft Corporation en los Estados Unidos y / u otros países. Intel® y Pentium® son marcas comerciales de Intel Corporation en los Estados Unidos y / u otros países. Universal Serial Bus es una marca comercial de USB Implementers Forum, Inc. (USB-IF). TWAIN™ es una marca comercial de TWAIN Working Group. EMC® Captiva® e ISIS® son marcas comerciales de EMC Corporation. Todas las otras marcas comerciales son propiedad de sus respectivos dueños y han sido reconocidas. Los precios, características, especificaciones, capacidades, apariencia y disponibilidad de los productos y servicios Xerox están sujetos a cambio sin previo aviso. 04/16 BR18340



# Cuatro Categorías Básicas de Escaneres

## Producción

- Velocidad
- Funcionamiento—alto ciclo diario
- Excelente manejo de papel

## Móvil

- Muy compacto
- Hardware independiente



## Departamental

- Costo razonable
- Facil de usar y mantener
- Ciclo diario mediano

## Pequeño Oficina

- Económico
- Compacto
- Ciclo diario bajo

# Portafolio – Producción

## Todos 11”x 17” Tamaño Max

- Los demás modelos DM son A4 ADF's



- **DM 4799 - 112 PPM**
- Con Procesador de Imagen en el Equipo
- Superior Manejo de Papel
- Alto Ciclo Diario (40,000)



- **DM 4790 - 90 PPM**
- Con Procesador de Imagen en el Equipo
- Compacto
- Menor costo
- Menor Ciclo Diario (15,000)

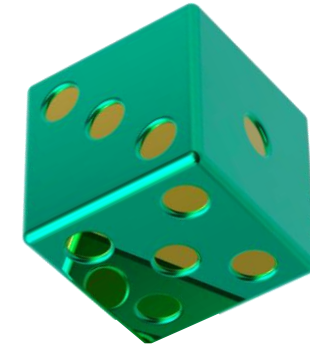

- **DM 4760- 80 PPM**
- Recorrido recto de papel
- Costo todavía más bajo
- Menor ciclo de trabajo diario (5,000)



“Opción Combo”

# “Opcion Combo”



Unico para Xerox DocuMate

Daisy Chain del DM 4700 “11x17” Cama plana a cualquier ADF escaner

- Los dos escáneres se utilizan como si fuera un Escaner Compo con ADF y Cama plana.

Un solo Driver para los dos Escaneres

- El controlador automaticamente se actualiza al detectar el DM 4700
- No hay necesidad de seleccionar otro entre escaneres



# Nuestra línea – Departamental



**DM 5460 – 60 PPM**

- **Rapidos – compacto y diseño de escritorio**
- Excelente manejo de papel – **Alto ciclo diario (6,000)**
  - Procesador de Imagen en el Equipo



**DM 5445 – 45 PPM**

- **Version mas lenta y económica del 5460**
- “Ideal para reemplazar al Fujitsu 7130s!”



**DM 4440i – 40 PPM**

- Poco más lento y ciclo diario (5,000) a un costo mas economico



**DM 3640 – 40 PPM**

- **Escaner Combo A4**



**DM 4830 – 50 PPM**

- **Escaner Combo con ADF A3**



# Veamos un video...

Como nuestros DM 5445 and DM 5460 pueden resolver sus necesidades departamentales

<https://www.youtube.com/watch?v=1Sr90oWLdew>

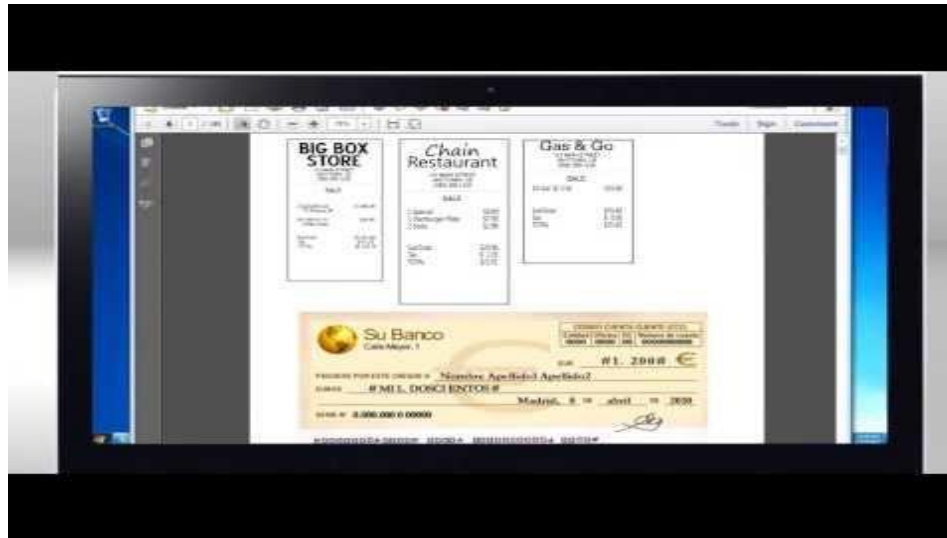



# Nuestra línea de Grupos de trabajo / Pequeña oficina



## DM 3125/3120 – 25/20 PPM

- **Economico y dependiente**
- Muy compacto para el escritorio



## DM 3115 – 15 PPM

- Se desconecta del ADF
- **Durable y pequeño**
- Diseñado con materiales fuerte



## DM 3220 – 20 PPM

- **Combo** con ADF A4



# Nuestra Línea – Móvil

## Xerox Mobile Scanner (XMS) -6 PPM

- Simplex
- SD o Eye-Fi (conectividad inalámbrica)
- Escaneo al Telefono/Tableta/PC



## Duplex Travel Scanner (DTS) 8 PPM

- Duplex
- Pc y Mac
- **Muy ligero y portátil**



# Software

## Gratis en la caja (Turnkey Options)

- Visioneer OneTouch (todos los modelos)
- Nuance PaperPort (todos los modelos)
- Nuance Omni Page Pro OCR software (todos los modelos)
- Nuance PDF Converter Pro PDF creation/editing software (todos los modelos)
- Office Dokmee Capture (45 PPM y arriba)

## S/W Opcional(algunos modelos)

- Kofax VRS (Virtual Re-Scan)
  - Código de Barras y mejoramiento de imagen
  - Requerido por ciertas aplicaciones

## Drivers para Aplicaciones de Captura 3<sup>rd</sup>-Party

- TWAIN, WIA, ISIS (algunos Linux).



# Nuevos Mac Drivers!!

- Duplex Travel Scan
- Documate 3115
- Documate 3120
- Documate 3220
- Documate 3125

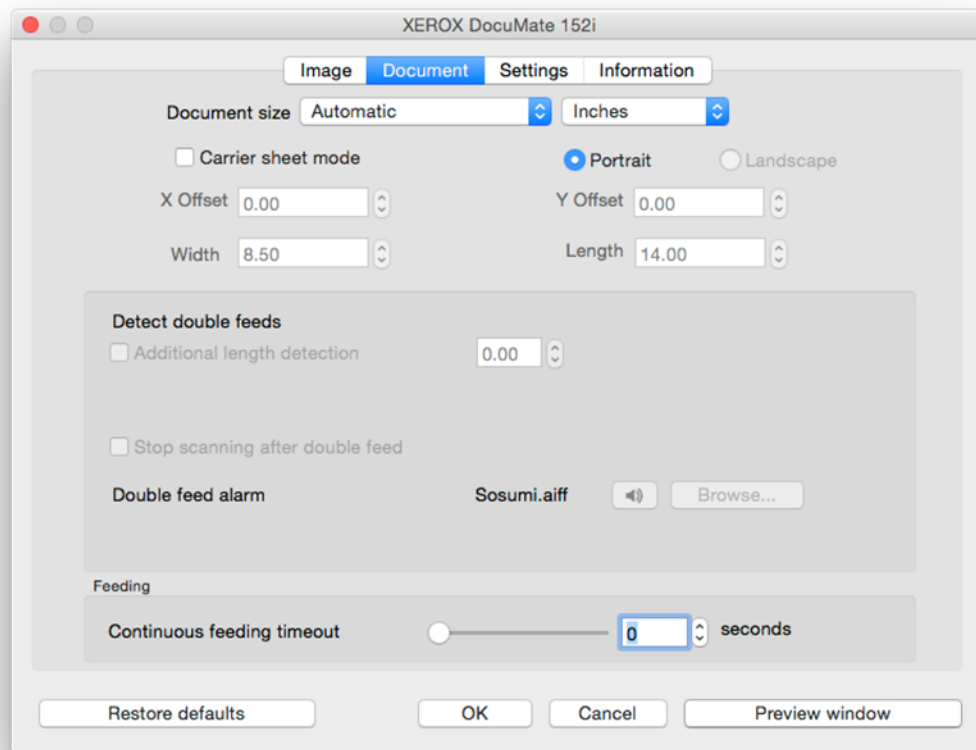

# In The Box – MAC TWAIN



## Scan Utility

- Setup
  - Driver Settings
    - **Driver Settings**
    - Document Settings

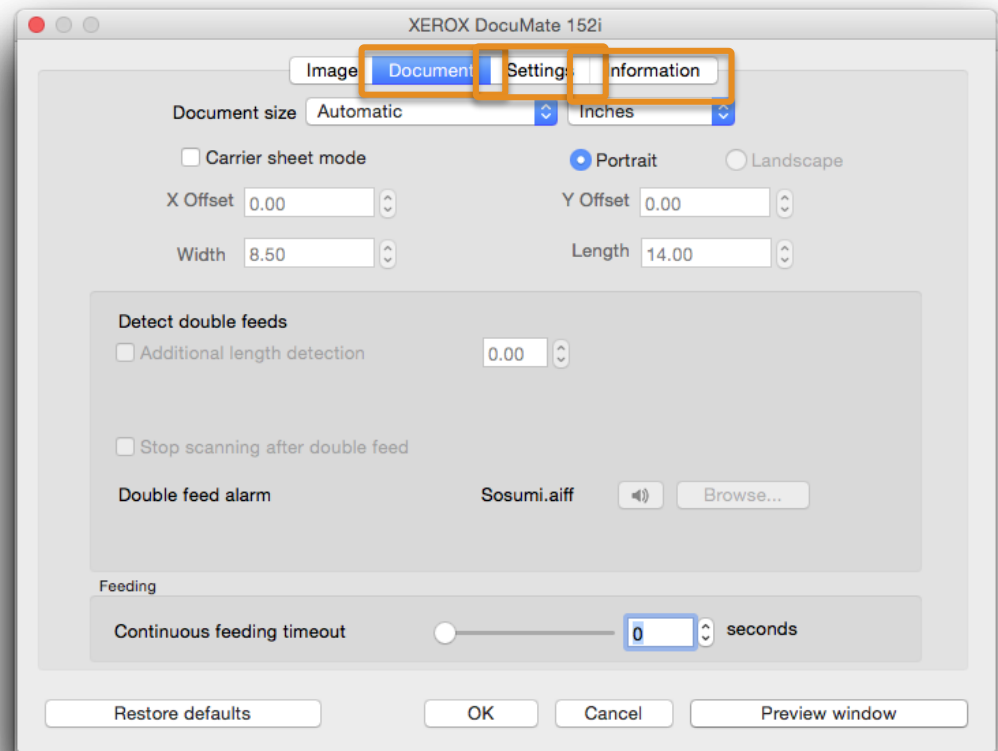

# Software- Windows Drivers

## TWAIN (todos los modelos)

- Certificados en 2.2 standard
- Public Domain – nadie es propietario – **no royalties**
- Tenemos los mas avanzado TWAIN drivers (DriverPLUS)
- Uso mas comun– casi todas las aplicaciones de captura

## WIA (todos los modelos)

- Microsoft standard para el usuario casual para escanear a windows
- Requerido para certificacion Windows de cualquier controlador
- Normalmente menos robusto, pero nosotros complementamos con TWAIN UI

## ISIS (casi todos los modelos – menos unos bajo 25 PPM)

- Original Standard antes que TWAIN crecio en capacidades
- Proprietario es EMC y certificacion (se paga)
- Se usa frecuentemente con soluciones de VRS
- Requerido para software utilizando EMC SDK

# DriverPLUS y Acuity

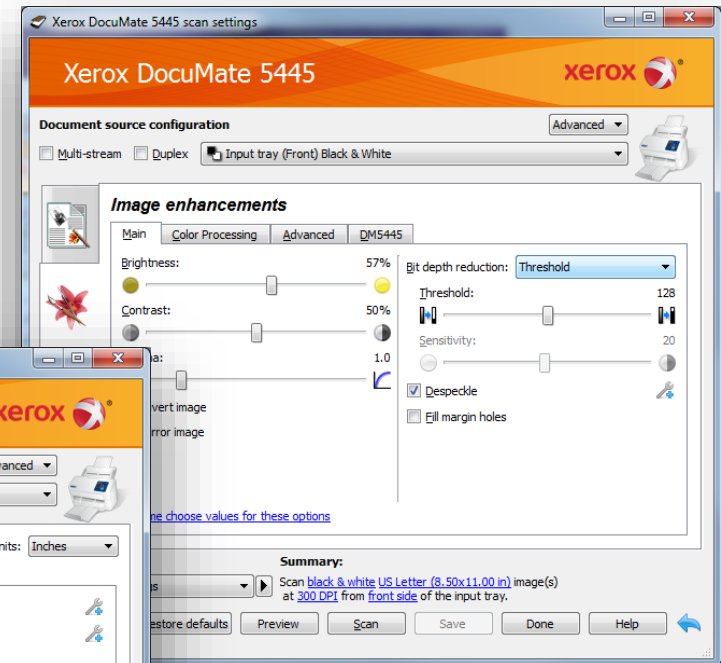
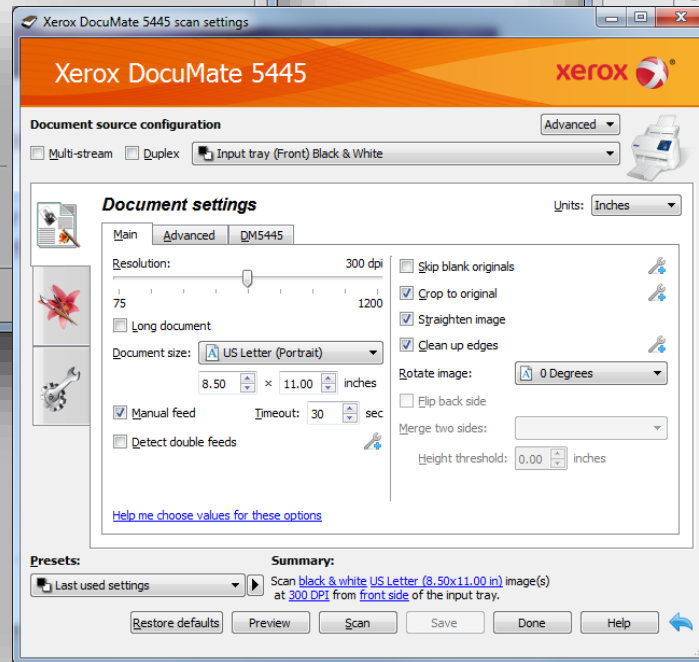
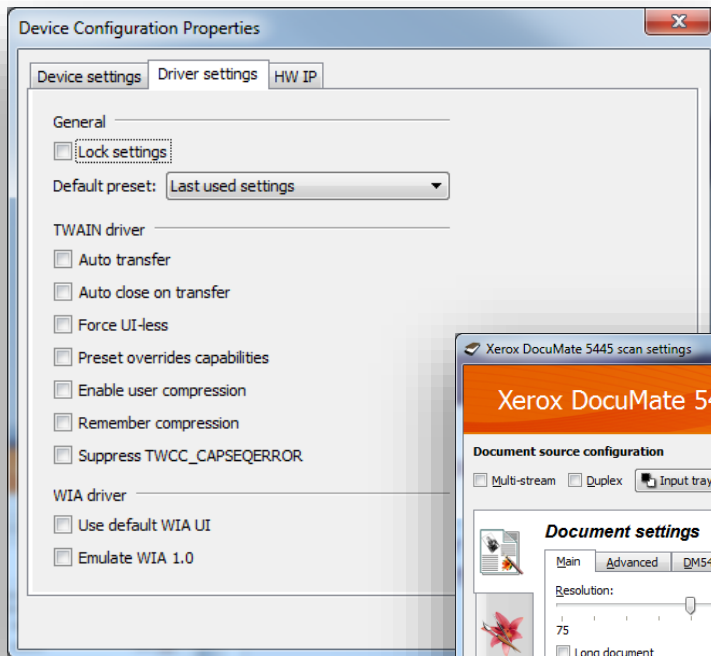

# Software incluido

Visioneer OneTouch

Nuance PaperPort

Nuance Omni-Page Pro

Nuance PDF Converter Pro

Office Gemini DokMee Capture

- Algunos Modelos

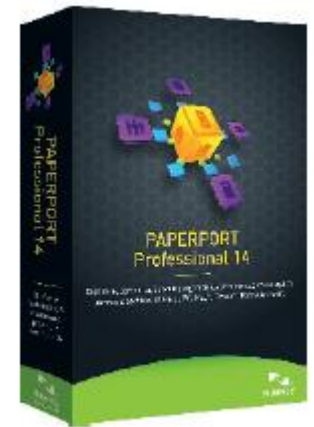

PDF Converter Pro





# OneTouch

## Escaneo desde la computadora

Presione el botón izquierdo del ratón sobre el icono de OneTouch.

- La bandeja de opciones de OneTouch aparece

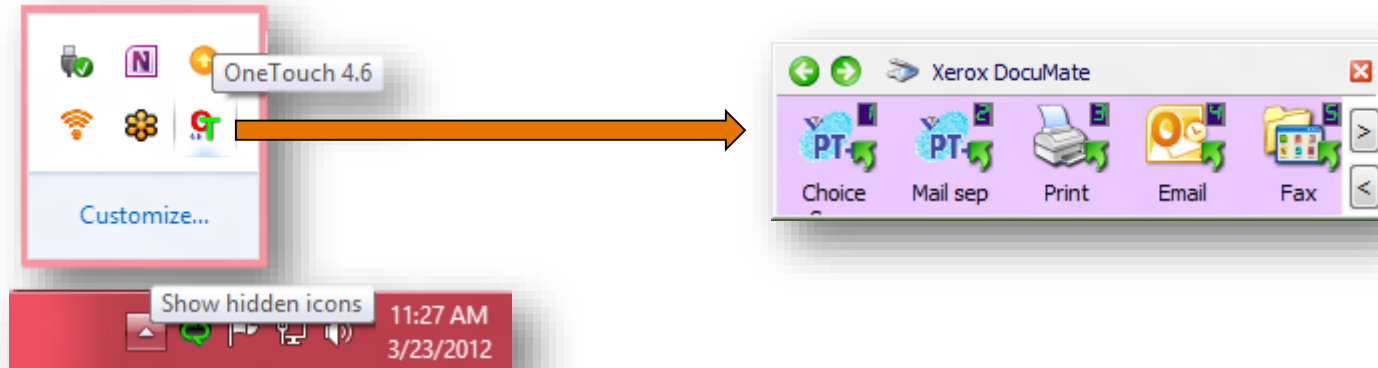

Presione el botón izquierdo del ratón sobre una de las opciones pre-configuradas dentro de la bandeja de OneTouch

- En general, hay 9 configuraciones que corresponden a las 9 funciones en la pantalla del escáner
- Presione el botón derecho del ratón sobre una de las opciones pre-configuradas para abrir la ventana de propiedades de OneTouch y poder ajustar la configuración.

Presione el botón derecho del ratón sobre el icono OT para abrir la ventana de configuración

# Configuraciones de OneTouch

La ventana de configuración está dividida en las siguientes secciones:

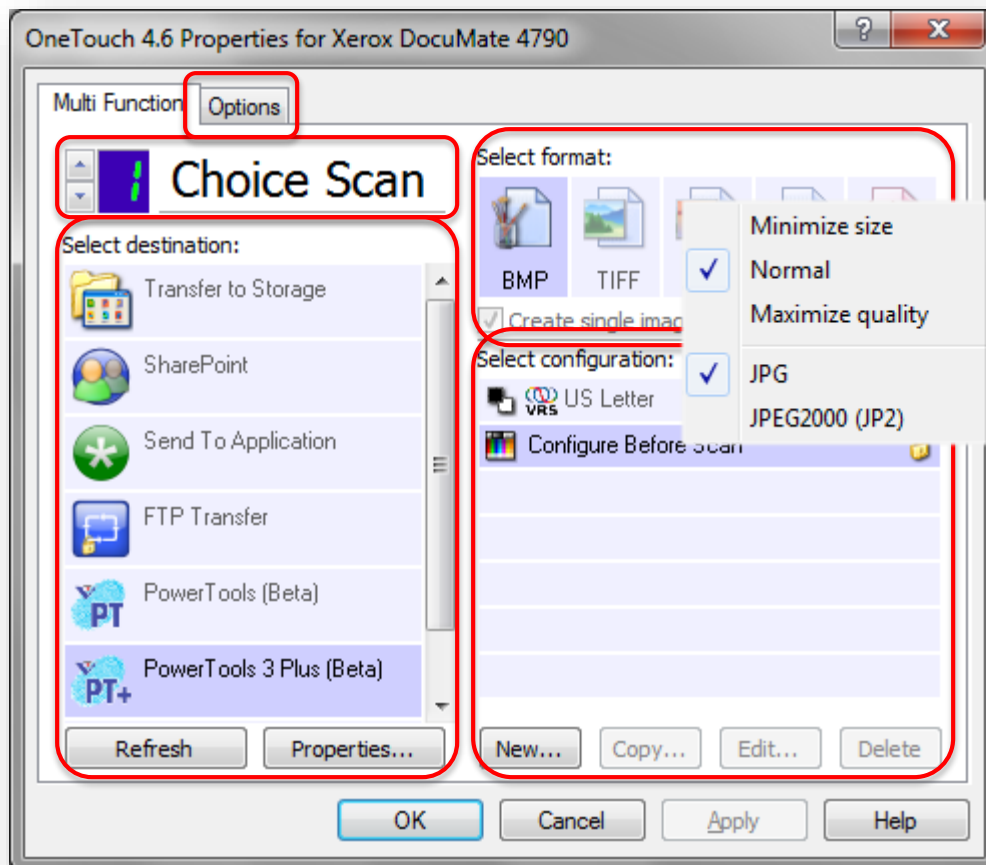

- **Número de función:** Seleccionar el modo de funcionamiento.
- El nombre de cada función puede ser cambiado a gusto del cliente.
  - Se puede personalizar el nombre de un tipo de configuración de múltiples seleccionados, en el caso de que se seleccionen varias opciones.
  - También puede elegir el tipo de salida de impresión de cada tipo de configuración de destino.

# Tipos de formato de OneTouch

Formato BMP, TIFF, JPG, PNG, PDF, sPDF. Para habilitar el formato de sPDF, el usuario debe instalar “OP16forOneTouch.msi”; dicho archivo sólo puede ser encontrado en el disco de instalación.

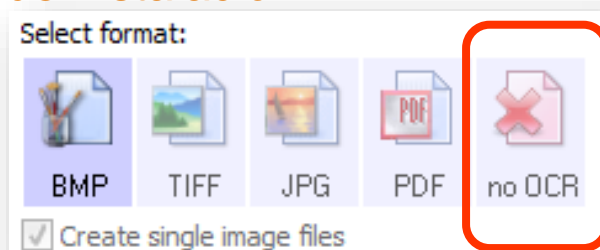

Presione el botón derecho del ratón sobre el icono de tipo de formato para seleccionar más opciones, por ejemplo opciones de compresión.

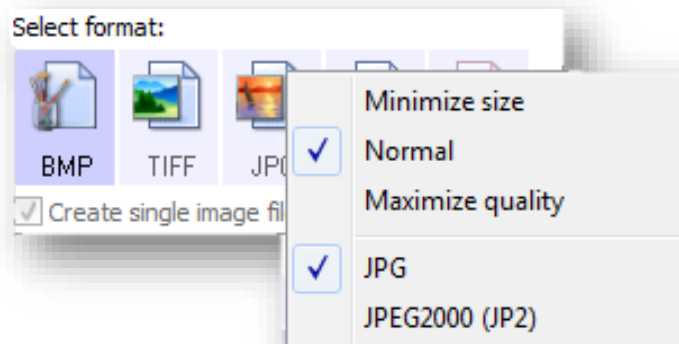

# Opciones de Mejora de Imágenes en OneTouch

OneTouch soporta los programas de mejora de imágenes VRS ó Acuity

Dependiendo del programa instalado, éste aparecerá en una viñeta a la par de la configuración de páginas.

Si ambos, VRS y Acuity, están instalados, sólo se mostrará Acuity.

OT ofrece características a escala reducida de las versiones implementadas a través de los controladores TWAIN e ISIS.

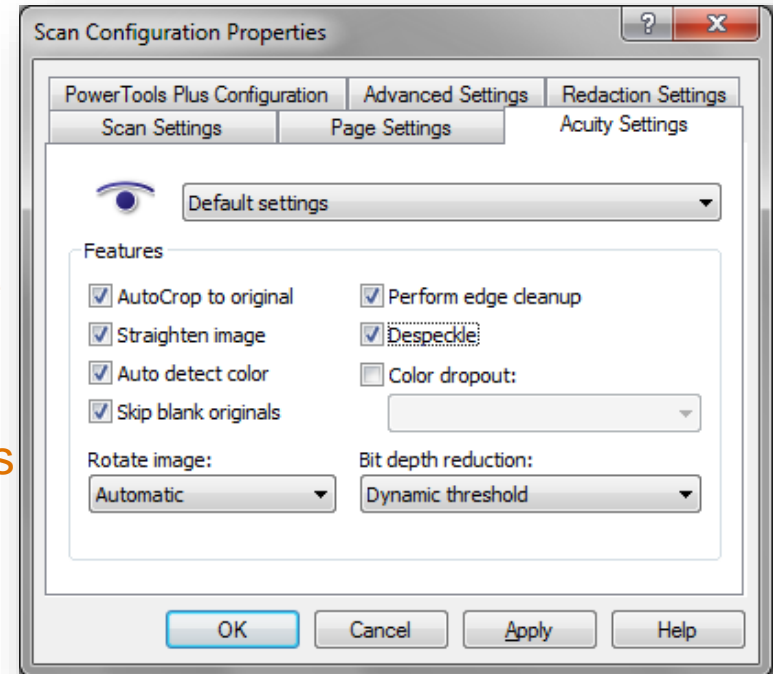

# Visioneer Acuity

- Recorte Automatico
- Alineacion Automatica
- Brillo Automatico
- Limpieza de bordes
- Eliminacion de motas
- Claridad avanzada
- Orientacion Automatica
- Detección automática color
- Eliminación pág. en blanco
- Suavizado del fondo
- Mucho mas...

Original



Raw scan

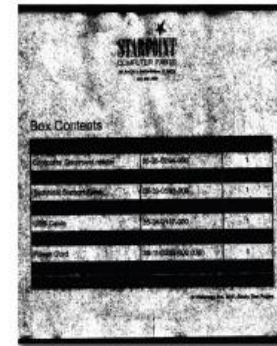

Acuity scan

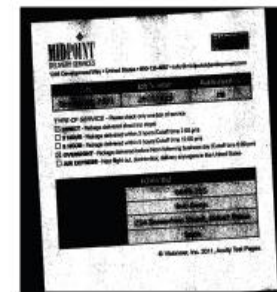

# Visioneer Acuity vs. VRS (Pro)

	Acuity	VRS Basic	VRS Pro
Multi-stream (Color/Gray/Mono)	✓		
Static Threshold	✓		
Dynamic Threshold	✓	✓	✓
Error Diffusion	✓		
Halftoning	✓		
Advanced Clarity			✓
Color Background Smoothing	✓		✓
Auto Color Background Removal/Snap-to-White	✓		✓
Auto Color Background Smoothing	✓		✓
Auto-crop	✓	✓	✓
Auto-color Detection (Grayscale/Color)	✓		
Auto-color Detection (Bitonal/Color)	✓		✓
De-speckle	✓	✓	✓
De-skew/Straighten Image	✓	✓	✓
Auto-rotate	✓		✓
Manual Rotation (90, 180, 270)	✓		
Manual Rotation (Duplex Flipped 180)	✓		
Blank Page Detection/removal (BPR)	✓		✓
Color Dropout (R/G/B/Custom)	✓		
Edge Cleanup	✓	✓	✓
Invert	✓		
Mirror	✓		
Adjustable Sharpness/Blurring Filter	✓		
Moire Removal	✓		
Duplex Image Merge	✓		

www.visioneer.com

# Nuance PaperPort – “The Sweet Spot”



Que es? – Captura departamental y administracion digital

Cuando se utiliza

Se quiere trabajar visualmente con imágenes escaneadas

- Quieren flexible control de escaneo – imágenes en thumbnail
- Quieren mover y compartir archivos de manera sencilla entre múltiples usuarios en red
- Requieren enviar archivos a multiples locaciones al mismo tiempo.



Cuando no se utiliza

- Volumen muy alto (100s de lotes al día)
- Necesitan leer código de barra/captura de metadata
- Indexacion

# Nuance PaperPort

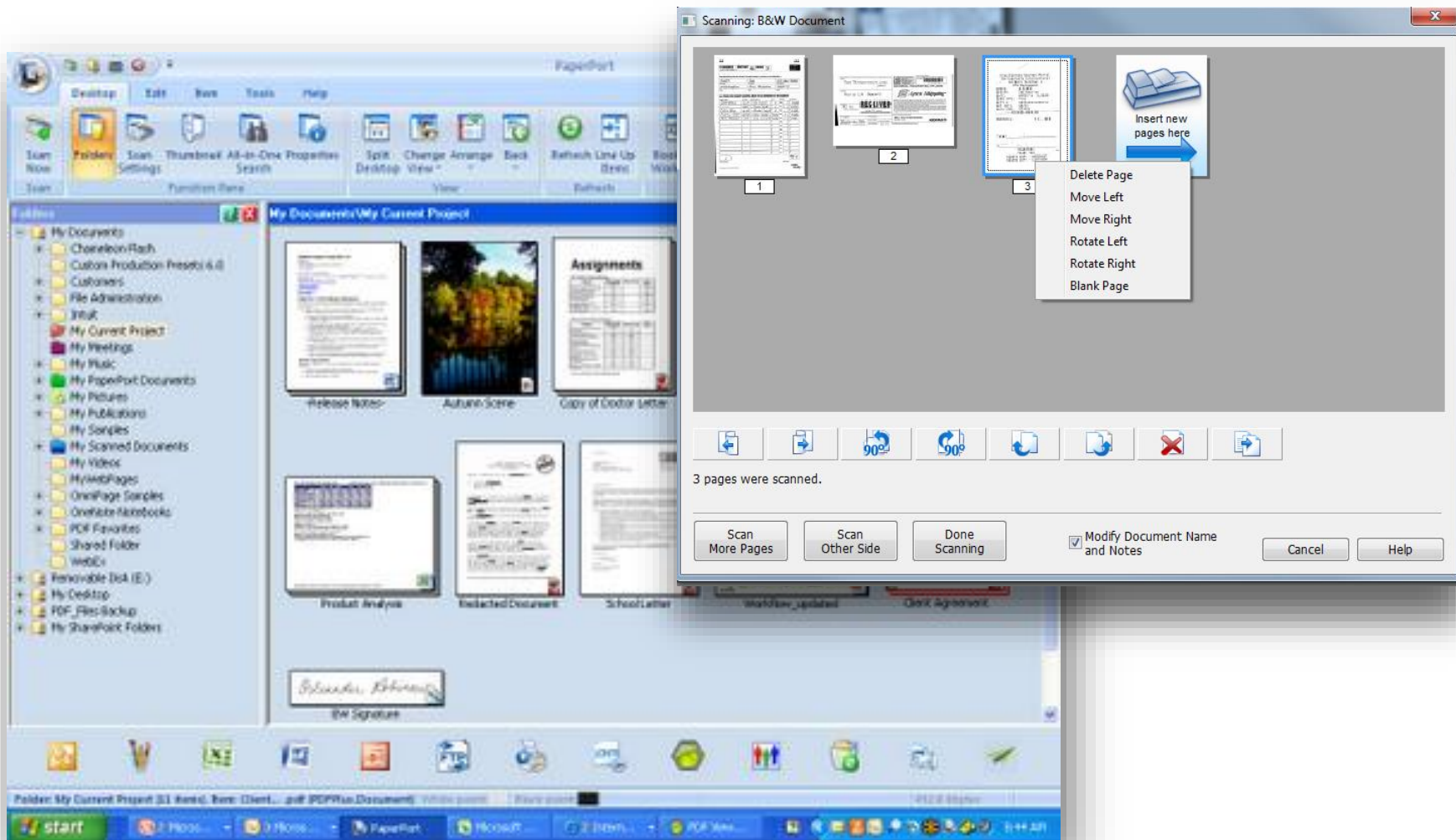



# Omni-Page Pro – OCR software

Que es? – OCR software – imágenes a documentos de texto  
Mayoría de aplicaciones de captura vienen con soporte básico

de OCR

Cuando se usa

- Necesitan más que funciones básicas
- Archivos pesados
- Mejorar exactitud con control o personalización
- Font pareo
  - Reconocimientos de Idiomas
  - OCR enseñanza

Cuando no se usa

- Como aplicación de captura
- Para necesidades pequeñas de captura (la aplicación de captura es suficiente)
- Cuando necesitas ser más eficiente en tiempo...

# Omni-Page Pro – Batch Processor

## Que es? – Procesador automático de OCR off-line Cuando se usa

- Se requiere alto volumen de OCR no especializado
- No quieren procesar manualmente cada documento
- Escaneando y OCRing lotes grandes o con alta resolución
- OCR toma .5 a 6 segundos por pagina.
- Sin retrasar el escaneo mientras se usa OCR

## Quando no se usa

- Para documentos simple de OCR (suficiente con aplicación de captura)
- Necesitas especializacion de OCR
  - Fonts personales, distintos idiomas
  - Se requiere mayor exactitud

# Omni-Page Pro – Batch Manager

The screenshot displays the OmniPage Batch Manager interface, which is used for managing OCR jobs. The main window shows a list of jobs and a detailed view of a job's progress.

Name	Next run	Status	History
nsm2		Inactive	7/18/2013...
test		Expired	7/16/2013 4

The job results section shows the following workflow steps:

- Load Files
- Recognize Images
- Correct Recognition Results
- Save

The job results for 'nsm2' performed at 7/18/2013 4:00:02 PM are as follows:

- Page 1: Inactive (Warning icon)
- Page 2: Inactive (Warning icon)
- Page 3: Completed (Green checkmark)
- Page 4: Completed (Green checkmark)
- Page 5: Completed (Green checkmark)
- Page 6: Completed (Green checkmark)
- Page 7: Completed (Green checkmark)
- Page 8: Completed (Green checkmark)
- Page 9: Completed (Green checkmark)
- Page 10: Completed (Green checkmark)
- Page 11: Completed (Green checkmark)
- Page 12: Completed (Green checkmark)
- Page 13: Completed (Green checkmark)
- Page 14: Completed (Green checkmark)
- Page 15: Completed (Green checkmark)
- Page 16: Completed (Green checkmark)
- Page 17: Completed (Green checkmark)

The Workflow Assistant window (Step 2 of 4) shows the following configuration:

- Layout description: Automatic
- Optimize the OCR process for: Accuracy
- Languages in document: English (checked)
- User dictionary: [none]
- Professional dictionaries: Dutch Legal, Dutch Medical, English Financial, English Legal, English Medical, French Legal, French Medical, German Legal, German Medical
- Font and characters: Font Matching...
- Reject character: -
- Additional characters: (empty)
- Retain features: Look for hyperlinks (checked), Retain text and background color (checked), Retain inverted text (checked), Use PDF fonts (checked)

The Job Wizard - Start and Stop Options dialog box shows the following configuration:

- Explanation: Specify start and stop times, and completion options for the job.
- When do you want to start processing this job?
  - Start time: Start now (dropdown), 7/18/2013 (calendar), 3:00:00 PM (time)
  - End time: Stop watching folders at this time (dropdown), 7/18/2013 (calendar), 4:00:00 PM (time)
- When the job is completed...
  - Delete input files (checkbox, unchecked)
  - E-mail Notification... (button)
  - No e-mail notification will be sent.
- Run job without any prompts (checkbox, checked)

# PDF Converter Pro

Que es? – igual a Adobe Acrobat Pro!

## Cuando se usa

- Editar y trabajar con PDF
  - Agrega seguridad, estampas, anotaciones, etc.
- Revisar documentos PDF
- Escaneo de volumen pequeños directamente a PDF

## Cuando no se usan

- Volumen serio de escaneo – no es una solución de captura
- No necesitan PDF

**\$100 Retail software - Gratis!**



# Office Gemini Dokmee Capture

Que es? – Software de Captura de produccion

Quando se usa

- Alto volumen de escaneo en lotes
- Leer codigo de barra
- PReportes de productividad – bureau de servicio
- Estaciones especializadas de workflow
- roceso robusto de QA
- Indexacion automatica

Quando no se usa

- Cuando el escaneo es sencillo

**\$1,950 software Gratis!**

- Soporte de 1 año incluido



# Office Gemini Dokmee Capture

The screenshot displays the Diamond Vision software interface. On the left, a file tree shows a document with 32 pages. The main window shows a document titled 'CERTIFICATE OF OCCUPANCY' with various fields highlighted in green. A control panel in the center allows for zone configuration and OCR settings.

**NEW CASTLE COUNTY**  
Department of Land Use - Licensing Divisi  
87 Roads Way, New Castle, DE 19720

**CERTIFICATE OF OCCUPANCY**

Effective Date: 7/25/2012  
Permit Number: 201202648  
Contractor: CORNELL HOMES LLC  
Property Owner: WILKINSON LAND DEVELOPMENT CORP  
125 EAST STATE STREET  
MEDIA, PA 19063-  
242 N JAMES ST  
SUITE 105  
NEWPORT, DE 19804

Parcel Number: 15M3410016A26104  
Lot: 104  
Property Address: 758 JACOBSEN, CL  
Subdivision: HUDSON VILLAGE CONDOMINIUM

**Project Information:**  
Occupancy/Use Group: R3  
Permission is hereby granted to occupancy:  
NEW TOWNHOME CONSTRUCTION

The areas of the structure(s) listed above have been inspected for compliance with the codes listed for the occupancy and the use for which the project is classified. Additionally, any special stipulations and conditions for this certificate are defined above.

This certificate of occupancy may be suspended or revoked wherever the certificate is issued in error, or on the basis of incorrect information supplied, or where it is determined that the building or structure or portion thereof is in violation of the provisions of the New Castle County Code.

Code Official Signature  
*M. O. Shiget*

**Index Information**

Zone	Index Field	Barcode Type	Separation
Zone 1	Effective Date	Smart Zone	<input type="checkbox"/>
Zone 2	Permit Number	Smart Zone	<input type="checkbox"/>
Zone 3	Parcel Number	Smart Zone	<input type="checkbox"/>
Zone 4	Lot	Smart Zone	<input type="checkbox"/>

**Separation Information**  
Confidence Level: 75%  
Separator value:   
Match:  AND  OR

**Options**  
OCR Language: English  Remove TextOCR spaces  
Text Type: Normal MICR Font:   
 Enable OCR noise filter Allow Characters:   
Save and close

# Kofax VRS Professional Ver. 4.5

Que es? – Software para Código de Barra e IP

Sube el costo de los escaneres, dependiendo modelo- \$100s de dollars

Quando se usa?

- Cuando las aplicaciones de 3eros, lo requieren (i.e. desarrollado usando Kofax SDK)
- Necesitan leer código de barra

Quando no se usa?

- La aplicación del cliente no lo requiere



# Third-Party Vertical Software

El software es clave para la solución!

Trabajamos con todos los software importantes en:

- Salud
  - Cerner Certified scanners; Allscripts; Epic; McKesson
- Finanzas
  - Hyland On Base, Intuit, Thomson Reuters
- Legal
  - Laserfiche, PSIGEN, Adobe
- Gobierno
  - Square-9, IBM, Docfinity





